

Bebauungsplan Nr. 1
Barme Süd

WA	I
0.4	0.4

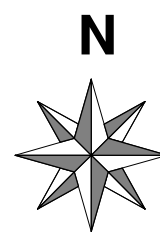

Kurzzeichen:
 FFB : Fertigfußboden
 RFB : Rohfußboden
 BRH : Brüstungshöhe

Höhenbezug
 OKRF EG : - 0.16
 OKFF EG : + - 0.00

Brüstungshöhe gemessen ab OKFF

Gemeinde Dörverden
Gem.: Barme
Flur: 1
Flurstück 130/107
Gebäudeklasse 1
 (2 NE < 7.00 m Höhe, 1 Vollgeschoss
 < 400 m² Brutto-Grundfläche,
 freistehend)

Wände

Bestand

geplante Wände

Abbruch

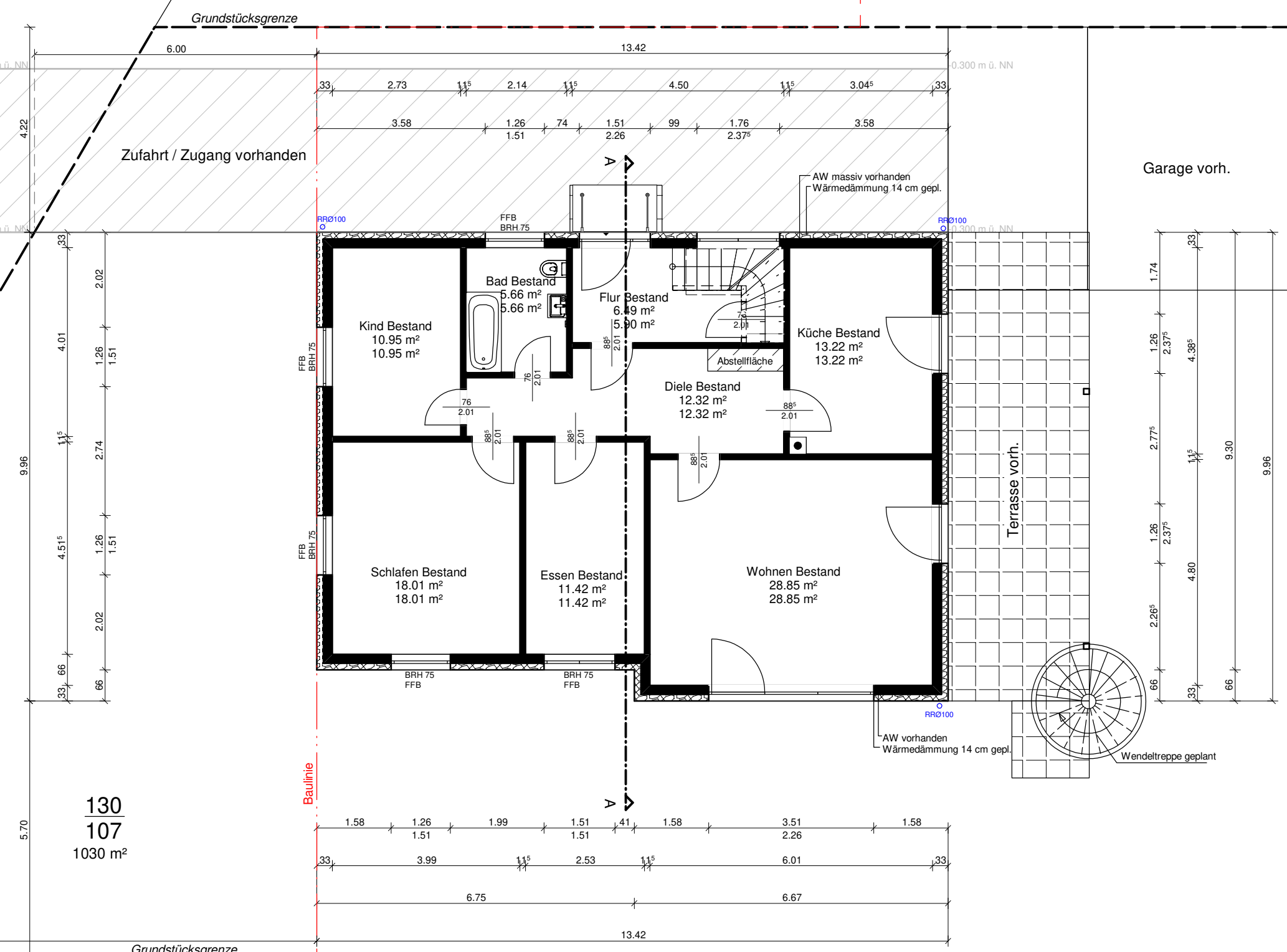

130
107
1030 m²

Erdgeschoss Bestand

Abbruch und Umbau des Dachgeschosses eines Zweifamilienhauses und Errichtung eines Balkones

Bauherr
 Stefanie Kreftsiek und Robert Reichert
 Auf der Binde 12
 27313 Dörverden

Bauort
 Dörverden
 Auf der Binde 12

Maßstab: 1:100

gez: 06.01.2021 KS

Erdgeschoss

Ingenieurbüro für Baustatik
 Thomas Blöbaum Dipl.-Ing.
 Tengerholz 18
 32609 Hüllhorst

Der Bauherr Der Planer